2023 Hyundai Bayon 1.2 MPI COMFORT MT

1.197 ccm | 62 kW / 84 KS | 31.389 km

Osnovni podaci

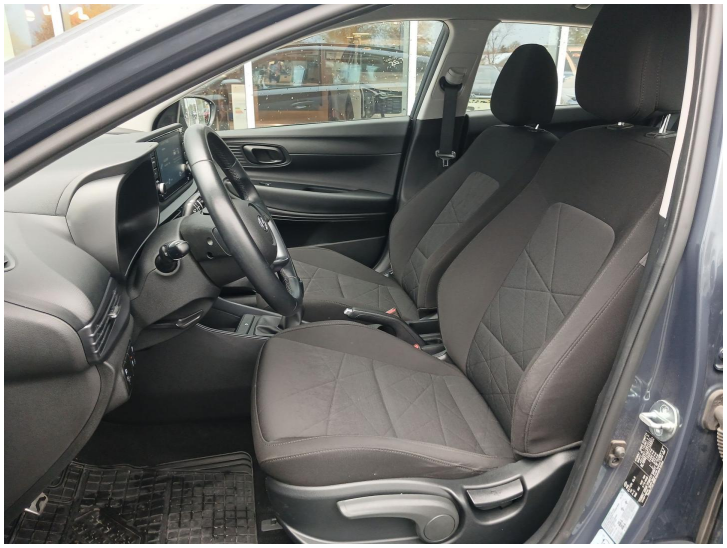

Marka:	Hyundai
Model:	Bayon
Oprema:	1.2 MPI COMFORT MT
Tip:	korišćeno vozilo
Zapremina:	1.197 ccm
Snaga motora:	62 kW / 84 KS
Pređena kilometraža:	31.389 km
Gorivo:	benzin
Menjač:	ručni menjač
Broj brzina:	5
Oblik:	Kombilimuzina
Spoljašnja boja:	siva
Broj vrata:	5
Broj sedišta:	5
Godište vozila:	2023
Prva registracija:	avgust 2023

Oprema i karakteristike

Upotrebljivost

Automatski klima uređaj	Bluetooth povezivost	Držači za piće	Električna stakla 4x
Električna ogledala	Spoljni retrovizori sa električnim grejanjem	Sklopiva ogledala	Klima uređaj
LED svetla	LED zadnja svetla	Multifunkcionalni upravljač	Kontrola pritiska u pneumatikama
Grejani retrovizori	Parkirna kamera pozadi	Tempomat	12V utičnica

Bezbednost

3. kočiono svetlo	Zračni jastuci (airbag) - 4x	ASR sistem	Aktivni sistem za kočenje u...
Centralno zaključavanje	Daljinsko centralno zaključavanje	Dnevna svetla	ESP sistem
Isofix sidrišta	Sistem za automatsko kočenje u...	Kočioni sistem ABS	

Multimedia

Digitalni radio DAB	Ekran osetljiv na dodir	Električni paket	Komande na upravljaču
Komunikacijski paket	Glasovne komande	USB priključak	

Opšte

1. vlasnik	Branici u boji auta	Neoštećen	Servisna knjiga
Servisna knjiga - potvrđena	Srbsko porijeklo		

Udobnost

Komforna sjedišta	Sedište podesivo po visini	Servo upravljač	Tempomat / Adaptivni tempomat
Platneni sedeži			

Podvozje

Aluminijski naplaci

Unutrašnjost

Deljiva klupa 1/3 - 2/3

Načini plaćanja i finansiranje

Gotovina	Kredit	Leasing	Staro za novo
Staro za staro	Zamena		

Bezbrižna kupovina

Sva vozila su pregledana u 110 tačaka
Mogućnost zamene korišćenog vozila za novo
Sva vozila imaju poznatu servisnu istoriju
Mogućnost povoljnog finansiranja i osiguranja
Mogućnost produženja garancije do 2 godine

Phone: +381 62 800 65 42
Email: prodajabg@kiacentar.rs

KIA CENTAR BEOGRAD
Autoput za Novi Sad 98
11080 Beograd-Zemun Srbija